Diocesi di Oppido Mamertina-Palmi

INNO
PER L'ANNO MARIANO 2016-2017

Canto religioso popolare

Testo e musica: ***Domenico Lando***

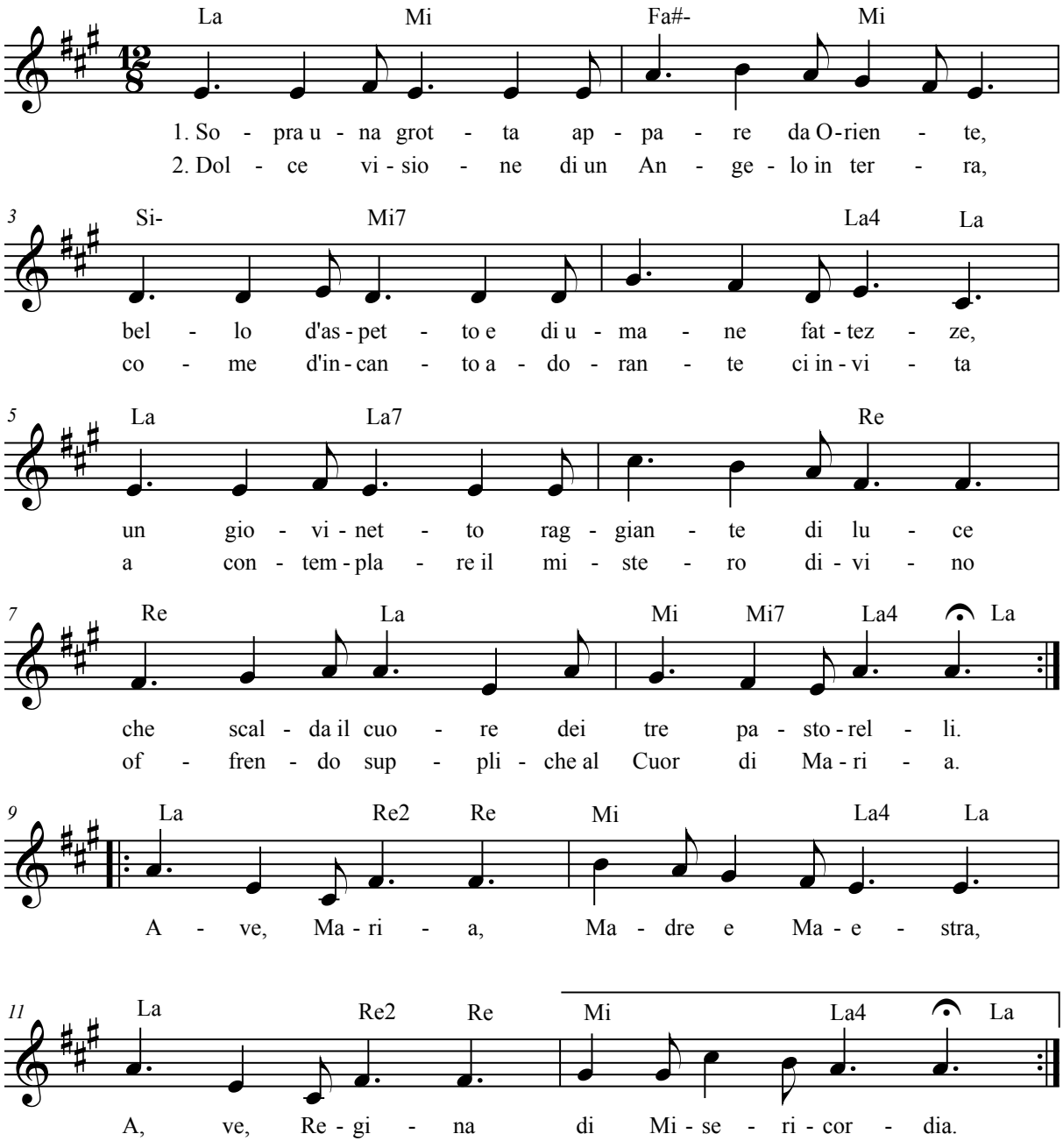

©domeland 2016

1. Sopra una grotta appare da Oriente,
bello d'aspetto e di umane fattezze,
un giovinetto raggiante di luce
che scalda il cuore dei tre pastorelli.

2. Dolce visione di un Angelo in terra,
come d'incanto adorante ci invita
a contemplare il mistero divino
offrendo suppliche al Cuor di Maria.

Rit. *Ave, Maria, Madre e Maestra.*
Ave, Regina di Misericordia! (x2)

3. Ave, tu sei Messaggero di Pace,
ave, Custode dell'Eucarestia,
con te, prostrati, adoriamo con fede
il Padre e il Figlio e lo Spirito Santo.

4. Dolce visione di un calice e un Ostia
come d'incanto alimenta e disseta:
per i peccati degli uomini ingrati
offriamo suppliche al Cuor di Maria.

Rit. *Ave, Maria, Madre e Maestra*
Ave, Regina di Misericordia! (x2)

5. Nostra Signora che sorgi da Oriente
come la luce più chiara del sole,
vieni nel cuore dei tre pastorelli
e inviti l'uomo a far penitenza.

6. Dolce riflesso del Dio che s'incarna,
eco del Verbo che annuncia la Pace
spargi nel mondo la grazia divina,
apri la strada che porta al Signore.

Rit. *Ave, Maria, Madre e Maestra*
Ave, Regina di Misericordia! (x2)

7. Nostra Signora di bianco vestita,
con fede ardente offriamo preghiere,
il tuo Rosario è una pioggia di rose
che bagna il cuore di chi non ha pace.

8. Dolce rifugio è il tuo Cuore di Madre
tutto coperto di fiamme e di spine,
misericordia chiediamo al Signore
per chi t'affligge negando l'Amore.

Rit. *Ave, Maria, Madre e Maestra*
Ave, Regina di Misericordia! (x2)